

Gestora	WELZIA MANAGEMENT S.G.I.I.C., S.A.	Depositorio	UBS EUROPE SE SUC. EN ESPAÑA
Grupo Gestora	GRUPO WELZIA	Grupo Depositorio	GRUPO UBS
Auditor	KPMG	Rating depositario	n.d.
Fondo por compartimentos	NO		

El presente informe, junto con los últimos informes periódicos, se encuentran disponibles por medios telemáticos en www.welzia.com.

La Entidad Gestora atenderá las consultas de los clientes, relacionadas con las IIC gestionadas en:

Dirección

CONDE DE ARANDA 24 4º 28001 MADRID

Correo electrónico admon@welzia.com

Asimismo cuenta con un departamento o servicio de atención al cliente encargado de resolver las quejas y reclamaciones. La CNMV también pone a su disposición la Oficina de Atención al Inversor (902 149 200, e-mail: inversores@cnmv.es).

INFORMACIÓN FONDO

Fecha de registro: 08/06/2005

1. Política de inversión y divisa de denominación**Categoría**

Tipo de Fondo: Otros
Vocación Inversora: Renta Fija Euro
Perfil de riesgo: Bajo

Descripción general

Fondo de Renta Fija.

Operativa en instrumentos derivados

Inversión y cobertura

La metodología aplicada para calcular la exposición total al riesgo de mercado es el método del compromiso.

Una información más detallada sobre la política de inversión del fondo se puede encontrar en su folleto informativo.

Divisa de denominación: EUR

2. Datos económicos**2.1. Datos generales.**

Cuando no exista información disponible las correspondientes celdas aparecerán en blanco

	Período actual	Período anterior
Nº de participaciones	600.031,20	527.732,53
Nº de partícipes	135	131
Beneficios brutos distribuidos por participación (EUR)		
Inversión mínima	100,00 Euros	

¿Distribuye dividendos? NO

Fecha	Patrimonio fin de período (miles de EUR)	Valor liquidativo fin del período
Período del informe	6.571	10,9518
2017	6.843	11,0774
2016	5.320	11,0492
2015	3.850	11,1402

Comisiones aplicadas en el período, sobre patrimonio medio

Comisión de gestión							
% efectivamente cobrado						Base de cálculo	Sistema imputación
Período			Acumulada				
s/patrimonio	s/resultados	Total	s/patrimonio	s/resultados	Total		
0,13		0,13	0,25		0,25	patrimonio	al fondo

Comisión de depositario				
% efectivamente cobrado			Base de cálculo	
Período		Acumulada		
		0,04	0,08	patrimonio

	Período Actual	Período Anterior	Año Actual	Año Anterior
Índice de rotación de la cartera (%)	0,00	0,00	0,00	0,00
Rentabilidad media de la liquidez (% anualizado)	0,00	-0,01	-0,01	-0,14

Nota: El período se refiere al trimestre o semestre, según sea el caso. En el caso de LIC cuyo valor liquidativo no se determine diariamente, este dato y el de patrimonio se refieren a los últimos disponibles.

2.2. Comportamiento

Cuando no exista información disponible las correspondientes celdas aparecerán en blanco

A) Individual

Rentabilidad (% sin anualizar)

	Acumulado 2018	Trimestral				Anual			
		Trimestre Actual	3er Trimestre 2018	2º Trimestre 2018	1er Trimestre 2018	2017	2016	2015	2013
Rentabilidad	-1,13	-0,70	-0,01	-0,39	-0,04				

Rentabilidades extremas(i)	Trimestre Actual		Último año		Últimos 3 años	
	%	Fecha	%	Fecha	%	Fecha
Rentabilidad mínima (%)	-0,12	19/11/2018	-0,23	29/05/2018		
Rentabilidad máxima (%)	0,07	13/12/2018	0,08	04/06/2018		

(i) Sólo se informa para las clases con una antigüedad mínima del período solicitado y siempre que no se haya modificado su vocación inversora.

Se refiere a las rentabilidades máximas y mínimas entre dos valores liquidativos consecutivos.

La periodicidad de cálculo del valor liquidativo es Diaria. Recuerde que rentabilidades pasadas no presuponen rentabilidades futuras. Sólo se informa si se ha mantenido una política de inversión homogénea en el período.

Medidas de riesgo (%)

	Acumulado 2018	Trimestral				Anual			
		Trimestre Actual	3er Trimestre 2018	2º Trimestre 2018	1er Trimestre 2018	2017	2016	2015	2013
Volatilidad(ii) de:									
Valor liquidativo	0,50	0,50	0,35	0,70	0,37				
Ibex-35	13,60	15,83	10,39	13,46	14,44				
Letra Tesoro 1 año	0,71	0,40	0,25	1,25	0,52				
BENCHMARK	0,03	0,02	0,02	0,02	0,04				
VaR histórico(iii)	0,49	0,49	0,41	0,43					

(ii) Volatilidad histórica: Indica el riesgo de un valor en un periodo, a mayor volatilidad mayor riesgo. A modo comparativo se ofrece la volatilidad de distintas referencias. Sólo se informa de la volatilidad para los periodos con política de inversión homogénea.

(iii) VaR histórico: Indica lo máximo que se puede perder, con un nivel de confianza del 99%, en el plazo de 1 mes, si se repitiese el comportamiento de la IIC de los últimos 5 años. El dato es a finales del periodo de referencia.

Gastos (% s/ patrimonio medio)

Acumulado 2018	Trimestral				Anual			
	Trimestre Actual	3er Trimestre 2018	2º Trimestre 2018	1er Trimestre 2018	2017	2016	2015	2013
0,43	0,10	0,11	0,11	0,11	0,42	0,46	0,47	0,44

Incluye los gastos directos soportados en el periodo de referencia: comisión de gestión sobre patrimonio, comisión de depositario, auditoría, servicios bancarios (salvo gastos de financiación), y resto de gastos de gestión corriente, en términos de porcentaje sobre patrimonio medio del periodo. En el caso de fondos/compartimentos que invierten más de un 10% de su patrimonio en otras IIC se incluyen también los gastos soportados indirectamente, derivados de estas inversiones, que incluyen las comisiones de suscripción y de reembolso. Este ratio no incluye la comisión de gestión sobre resultados ni los costes de transacción por la compraventa de valores.

Evolución del valor liquidativo últimos 5 años

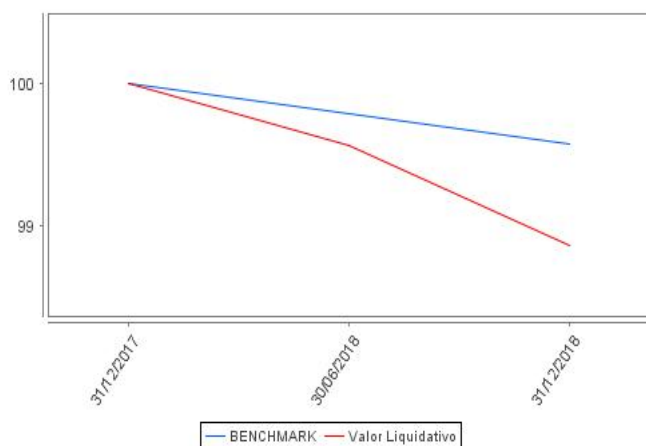

Rentabilidad semestral de los últimos 5 años

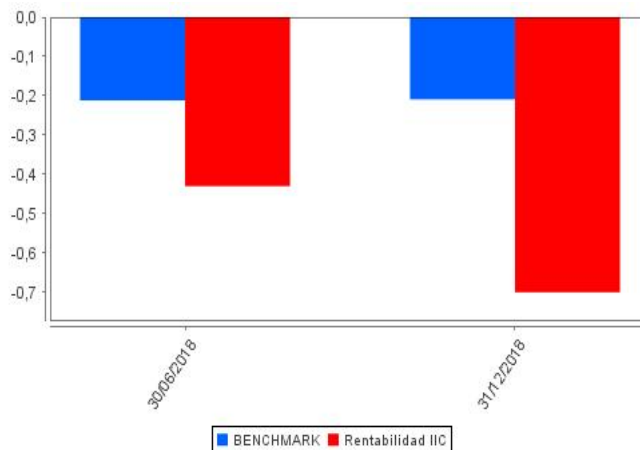

La Política de Inversión de la IIC ha sido cambiada el 14 de Julio de 2017. Se puede encontrar información adicional en el Anexo de este informe

B) Comparativa

Durante el período de referencia, la rentabilidad media de los fondos gestionados por la Sociedad Gestora se presenta en el cuadro adjunto. Los fondos se agrupan según su vocación inversora.

Vocación inversora	Patrimonio gestionado* (miles de euros)	Nº de partícipes*	Rentabilidad semestral media**
Monetario a corto plazo	0	0	0,00
Monetario	0	0	0,00
Renta Fija Euro	6.745	135	-0,70
Renta Fija Internacional	0	0	0,00
Renta Fija Mixta Euro	0	0	0,00
Renta Fija Mixta Internacional	0	0	0,00
Renta Variable Mixta Euro	0	0	0,00
Renta Variable Mixta Internacional	0	0	0,00
Renta Variable Euro	0	0	0,00
Renta Variable Internacional	16.428	174	-12,64
IIC de gestión Pasiva(1)	0	0	0,00
Garantizado de Rendimiento Fijo	0	0	0,00
Garantizado de Rendimiento Variable	0	0	0,00
De Garantía Parcial	0	0	0,00
Retorno Absoluto	162.261	650	-10,11
Global	44.576	284	-17,21
Total fondos	230.010	1.243	-11,39

* Medias.

(1): Incluye IIC que replican o reproducen un índice, fondos cotizados (ETF) e IIC con objetivo concreto de rentabilidad no garantizado.

** Rentabilidad media ponderada por patrimonio medio de cada FI en el periodo

2.3. Distribución del patrimonio al cierre del período (Importes en miles de EUR)

Distribución del patrimonio	Fin período actual		Fin período anterior	
	Importe	% sobre patrimonio	Importe	% sobre patrimonio
(+) INVERSIONES FINANCIERAS	6.449	98,14	5.502	94,50
* Cartera interior	1.746	26,57	1.759	30,21
* Cartera exterior	4.680	71,22	3.719	63,88
* Intereses de la cartera de inversión	23	0,35	24	0,41
* Inversiones dudosas, morosas o en litigio	0	0,00	0	0,00
(+) LIQUIDEZ (TESORERÍA)	116	1,77	314	5,39
(+/-) RESTO	6	0,09	6	0,10
TOTAL PATRIMONIO	6.571	100,00	5.822	100,00

Notas:

El período se refiere al trimestre o semestre, según sea el caso.

Las inversiones financieras se informan a valor estimado de realización.

2.4. Estado de variación patrimonial

	% sobre patrimonio medio			% variación respecto fin período anterior
	Variación del período actual	Variación del período anterior	Variación acumulada anual	
PATRIMONIO FIN PERIODO ANTERIOR (miles de EUR)	5.821	6.843	6.843	
+/- Suscripciones/reembolsos (neto)	11,88	-16,84	-3,09	-180,37
- Beneficios brutos distribuidos	0,00	0,00	0,00	0,00
+/- Rendimientos netos	-0,75	-0,42	-1,19	2.094,78
(+) Rendimientos de gestión	-0,47	-0,21	-0,70	197,22
+ Intereses	0,46	0,51	0,97	3,64
+ Dividendos	0,00	0,00	0,00	0,00
+/- Resultados en renta fija (realizadas o no)	-0,71	-0,27	-1,01	197,81
+/- Resultados en renta variable (realizadas o no)	0,00	0,00	0,00	0,00
+/- Resultados en depósitos (realizadas o no)	0,00	0,00	0,00	0,00
+/- Resultados en derivados (realizadas o no)	-0,15	-0,37	-0,51	-53,32
+/- Resultados en IIC (realizadas o no)	-0,08	-0,04	-0,12	172,95
+/- Otros resultados	0,01	-0,04	-0,03	-123,86
+/- Otros rendimientos	0,00	0,00	0,00	0,00
(-) Gastos repercutidos	-0,28	-0,22	-0,50	411,85
- Comisión de gestión	-0,13	-0,12	-0,25	15,70
- Comisión de depositario	-0,04	-0,04	-0,08	15,69
- Gastos por servicios exteriores	-0,04	-0,04	-0,08	-5,19
- Otros gastos de gestión corriente	-0,01	-0,01	-0,02	2,00
- Otros gastos repercutidos	-0,06	-0,01	-0,07	383,65
(+) Ingresos	0,00	0,01	0,01	1.485,71
+ Comisiones de descuento a favor de la IIC	0,00	0,00	0,00	0,00
+ Comisiones retrocedidas	0,00	0,01	0,01	0,00
+ Otros ingresos	0,00	0,00	0,00	1.485,71
PATRIMONIO FIN PERIODO ACTUAL (miles de EUR)	6.571	5.821	6.571	

Nota: El período se refiere al trimestre o semestre, según sea el caso.

3. Inversiones financieras

3.1. Inversiones financieras a valor estimado de realización (en miles de EUR) y en porcentaje sobre el patrimonio, al cierre del período

Descripción de la inversión y emisor	Divisa	Período actual		Período anterior	
		Valor de mercado	%	Valor de mercado	%
XS0495166141 - BonosIGENERALITAT VALENCIAI4,900I2020-03-	EUR	427	6,50	426	7,33
ES0000101842 - BonosICOMUNIDAD DE MADRIDI0,747I2022-04-	EUR	261	3,98	261	4,49
ES0000101651 - BonosICOMUNIDAD DE MADRIDI1,826I2025-04-	EUR	112	1,70	112	1,93
XS0496138818 - BonosIJUNTA CASTILLA LA MAI4,875I2020-03-18	EUR	218	3,32	218	3,74
Total Deuda Pública Cotizada mas de 1 año		1.018	15,50	1.017	17,49
ES0213679196 - BonosIBANKINTER SAI6,375I2019-09-11	EUR	0	0,00	217	3,73
ES0214974059 - BonosIUNNIMIO,199I2019-08-09	EUR	96	1,46	100	1,71
ES0213307004 - BonosIBANKIA SAUI4,000I2019-05-22	EUR	202	3,07	205	3,52
DE000CB83CF0 - BonosICOMMERZBANKI7,750I2021-03-16	EUR	118	1,80	119	2,04
Total Renta Fija Privada Cotizada mas de 1 año		416	6,33	641	11,00
ES0213679196 - BonosIBANKINTER SAI6,375I2019-09-11	EUR	212	3,23	0	0,00
ES03138602W7 - BonosIBANCO SABADELLI0,100I2019-06-21	EUR	100	1,52	100	1,72
Total Renta Fija Privada Cotizada menos de 1 año		312	4,75	100	1,72
TOTAL RENTA FIJA COTIZADA		1.746	26,58	1.758	30,21
TOTAL RENTA FIJA		1.746	26,58	1.758	30,21
TOTAL INVERSIONES FINANCIERAS INTERIOR		1.746	26,58	1.758	30,21
XS0813400305 - BonosINATIONAL AUSTRALIA BI2,750I2022-08-	EUR	217	3,31	0	0,00
XS1457564646 - BonosINRW. BANKI1,250I2019-07-29	USD	0	0,00	126	2,17
PTOTVJ0E0005 - BonosIGOBIERNO PORTUGUESI0,960I2022-04-	EUR	210	3,19	210	3,61
PTSRHBOE0025 - BonosIREPUBLICA DE PORTUGAI1,769I2021-	EUR	158	2,41	0	0,00
Total Deuda Pública Cotizada mas de 1 año		585	8,91	336	5,78
XS1457564646 - BonosINRW. BANKI1,250I2019-07-29	USD	129	1,96	0	0,00
Total Deuda Pública Cotizada menos de 1 año		129	1,96	0	0,00
XS1787278008 - BonosICREDIT AGRICOLEI0,071I2023-03-06	EUR	194	2,96	0	0,00
XS1107552959 - BonosIAGUAS DE BARCELONAI1,944I2021-06-15	EUR	104	1,58	105	1,81
DE000A0DE4Q4 - BonosIBANESTOI2,750I2019-05-05	EUR	101	1,53	102	1,75
XS0126504421 - BonosIBARCLAYS PLC/JUNITEDI0,035I2021-03-22	EUR	68	1,04	67	1,16
XS0183122398 - BonosIBARCLAYS PLC/JUNITEDI0,010I2023-12-23	EUR	180	2,73	182	3,13
FR0013299591 - BonosIBPIFRANCE FINANCIEMENI0,125I2023-11-	EUR	199	3,03	200	3,44
XS1458408306 - BonosIGOLDMAN SACHSI0,172I2021-07-27	EUR	250	3,81	254	4,37
US38141GVQ45 - BonosIGOLDMAN SACHSI0,974I2020-08-15	USD	175	2,67	172	2,96
XS1239091785 - BonosIBBERIALI3,500I2022-05-28	EUR	206	3,13	205	3,52
XS1599167589 - BonosIINTESAIO,165I2022-04-19	EUR	146	2,21	147	2,53
XS0452166324 - BonosIINTESAIA5,000I2019-09-23	EUR	0	0,00	215	3,69
XS1416688890 - BonosIMETROVACESA SAI2,375I2022-05-23	EUR	105	1,59	106	1,82
XS1418630023 - BonosINASDAQI1,750I2023-02-19	EUR	104	1,59	105	1,80
XS1389996882 - BonosINEWELL BRANDS INCI1,875I2021-10-01	EUR	215	3,27	220	3,77
FR0013250685 - BonosIRENAULT SAI0,084I2021-04-12	EUR	198	3,01	201	3,45
FR0013292687 - BonosIRENAULT SAI0,064I2024-11-04	EUR	116	1,76	123	2,11
FR0013322146 - BonosIRENAULT SAI0,066I2025-03-12	EUR	183	2,78	0	0,00
XS1557268221 - BonosIBSCH INTERNACIONALI1,375I2022-02-09	EUR	203	3,09	204	3,50
FR0013321791 - BonosISOCIETE GENERALE ASSIO,033I2023-03-	EUR	193	2,93	0	0,00
XS1084838496 - BonosITURKIYE GARANTI BANKI3,375I2019-07-	EUR	0	0,00	102	1,76
Total Renta Fija Privada Cotizada mas de 1 año		2.940	44,71	2.710	46,57
IT0004967698 - BonosIBANCA CARIGE SPAI3,875I2018-10-24	EUR	0	0,00	103	1,77
XS0467866371 - BonosIBBERDROLA INTERNACIOI4,350I2019-11-	EUR	156	2,38	0	0,00
XS0452166324 - BonosIINTESAIA5,000I2019-09-23	EUR	208	3,17	0	0,00
XS1021905218 - BonosINATIONAL GRID TRANSCIO,085I2019-01-	EUR	100	1,52	100	1,72
XS1084838496 - BonosITURKIYE GARANTI BANKI3,375I2019-07-	EUR	101	1,54	0	0,00
Total Renta Fija Privada Cotizada menos de 1 año		565	8,61	203	3,49
TOTAL RENTA FIJA COTIZADA		4.219	64,19	3.249	55,84
TOTAL RENTA FIJA		4.219	64,19	3.249	55,84
LU0571101715 - ParticipacionesIGROUPAMA	EUR	460	7,01	466	8,01
TOTAL IIC		460	7,01	466	8,01
TOTAL INVERSIONES FINANCIERAS EXTERIOR		4.679	71,20	3.715	63,85
TOTAL INVERSIONES FINANCIERAS		6.425	97,78	5.473	94,06

Notas: El período se refiere al trimestre o semestre, según sea el caso.

3.2. Distribución de las inversiones financieras, al cierre del período: Porcentaje respecto al patrimonio total

Sector Económico

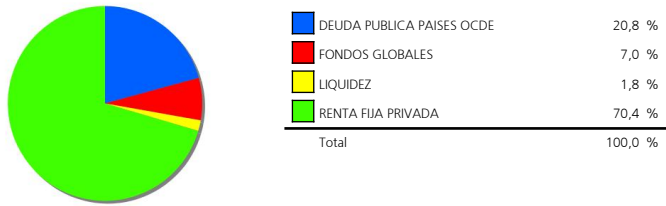

Divisas

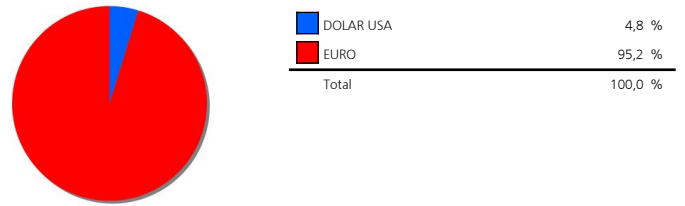

Tipo de Valor

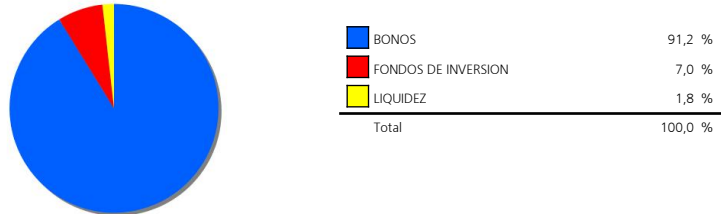

3.3. Operativa en derivados. Resumen de las posiciones abiertas al cierre del período (Importes en miles de EUR)

	Instrumento	Importe nominal comprometido	Objetivo de la inversión
EURO- DOLAR	Compra FuturoEURO-	377	Cobertura
Total subyacente tipo de cambio		377	
BONO ALEMAN BUNDESREPUB 01/04/2021	Venta FuturoIBONO ALEMAN	1.902	Cobertura
Total otros subyacentes		1.902	
TOTAL OBLIGACIONES		2.279	

4. Hechos relevantes

	SI	NO
a. Suspensión temporal de suscripciones/reembolsos		X
b. Reanudación de suscripciones/reembolsos		X
c. Reembolso de patrimonio significativo		X
d. Endeudamiento superior al 5% del patrimonio	X	
e. Sustitución de la sociedad gestora		X
f. Sustitución de la entidad depositaria		X
g. Cambio de control de la sociedad gestora		X
h. Cambio en elementos esenciales del folleto informativo		X
i. Autorización del proceso de fusión		X
j. Otros hechos relevantes		X

5. Anexo explicativo de hechos relevantes

No aplicable.

6. Operaciones vinculadas y otras informaciones

	SI	NO
a. Partícipes significativos en el patrimonio del fondo (porcentaje superior al 20%)		X
b. Modificaciones de escasa relevancia en el Reglamento		X
c. Gestora y el depositario son del mismo grupo (según artículo 4 de la LMV)		X
d. Se han realizado operaciones de adquisición y venta de valores en los que el depositario ha actuado como vendedor o comprador, respectivamente		X
e. Se han adquirido valores o instrumentos financieros emitidos o avalados por alguna entidad del grupo de la gestora o depositario, o alguno de éstos ha actuado como colocador, asegurador, director o asesor, o se han prestado valores a entidades vinculadas.		X
f. Se han adquirido valores o instrumentos financieros cuya contrapartida ha sido otra entidad del grupo de la gestora o depositario, u otra IIC gestionada por la misma gestora u otra gestora del grupo.	X	
g. Se han percibido ingresos por entidades del grupo de la gestora que tienen como origen comisiones o gastos satisfechos por la IIC.		X
h. Otras informaciones u operaciones vinculadas		X

7. Anexo explicativo sobre operaciones vinculadas y otras informaciones

f.) El importe de las adquisiciones de valores o instrumentos financieros cuya contrapartida ha sido una entidad del grupo de la gestora o depositario, u otra IIC gestionada por la misma gestora u otra gestora del grupo es 70.000,00 euros, suponiendo un 0,01% sobre el patrimonio medio de la IIC en el período de referencia.

8. Información y advertencias a instancia de la CNMV

No aplicable.

9. Anexo explicativo del informe periódico

Welzia Management SGIC, S.A. ha ejercido los derechos de asistencia y voto en las Juntas Generales de las sociedades españolas que forman parte de las carteras de sus fondos de inversión en los siguientes dos supuestos: 1) cuando se haya reconocido una prima de asistencia y 2) cuando sus fondos de inversión tuvieran con más de un año de antigüedad una participación superior al 1% del capital social. En todas las Juntas Generales el voto ha sido favorable a los acuerdos propuestos por el Consejo de Administración.

Durante el segundo semestre se produjeron fuertes correcciones en la mayoría de los índices de renta variable del mundo. Después de un año muy volátil, la parte final de este ha servido para materializar en ventas las dudas y miedos sobre las políticas exteriores de las principales potencias mundiales, el final del ciclo económico y el auge de los populismos. Ha sido un semestre complicado en todas las clases de activo, ya que casi la totalidad ha registrado pérdidas. La mayoría de los activos de renta fija han acumulado pérdidas significativas, debido a los bajos rendimientos y a las subidas de tipos que ya se están produciendo, en el caso de EE.UU., o están a punto de empezar en Europa. Únicamente la renta fija gobierno ha servido de refugio en el semestre.

La renta fija corporativa de corto plazo (1-3 años) en euros, que aglutina la mayoría de la inversión del fondo, ha sufrido volatilidad durante el semestre. La crisis política italiana provocó mucha volatilidad durante los meses de octubre y noviembre. La rentabilidad de las letras del tesoro de Italia a 12 meses pasó del 0% a máximos del 1% en octubre. Por otro lado, la rentabilidad del bono

gobierno alemán a 2 años cerró el año en -0,61%, un nivel parecido al del año anterior. Aún así, la rentabilidad aumentó hasta -0,5% en momentos de estrés, como el mes de septiembre.

El patrimonio ha aumentado en 750.771 euros, cerrando así el semestre en 6,57 millones. El número de partícipes en el semestre ha aumentado en 4, siendo la cifra final de 135. La rentabilidad de la IIC en el semestre ha sido del -0,70%, con una volatilidad de 0,37%. Respecto a otras medidas de riesgo del fondo, el VaR diario con un nivel de significación del 5% en el semestre mostraba una caída mínima esperada del 0,05%. El fondo se ha comportado en línea con sus competidores y ligeramente peor que el índice de referencia (50% RFGob EUR 1Y, 50% Afi1day), cuya diferencia máxima se produjo el 11/12/18, siendo esta del 0,57%.

La rentabilidad acumulada del año de la IIC ha sido de -1,13%. La comisión soportada por el fondo, desde inicio de año, ha sido del 0,43%, 0,25% por comisión de gestión, 0,08% por depósito y 0,10% por otros conceptos, fundamentalmente por comisiones de los fondos en cartera.

Semestre complicado para la renta fija, donde se abrieron una serie de focos de riesgos tales como Italia, Turquía y Argentina, las dudas sobre la actuación de la Reserva Federal, entre otros. El fondo ha pasado por momentos de mayor volatilidad de la esperada debido a la mala evolución de algunos activos como el Bono Turquíe Garanti Bank 3,375% vto. 2019, al que tenía una exposición del 1,5% y el cual sufrió una corrección muy fuerte en el segundo semestre. Las correcciones de la deuda periférica durante el semestre también restan sensiblemente la rentabilidad del fondo, sobre todo afectado por la amplia exposición a activos de deuda española, y en menor medida a activos de banca italiana, que apenas ocupan un 5% del patrimonio. El fondo ha mantenido también una alta exposición durante todo el año a bonos soberanos y cuasi-soberanos españoles y a bonos bancarios. En el segundo semestre se incrementó posición en bonos flotantes de banca europea con emisores de calidad tales como Societé Generale y Credit Agricole, también en el sector autos con una emisión de Renault, posiciones que sufrieron en el último trimestre del año. Sus principales posiciones a cierre de año son el Fondo GF Alpha Fixed Income (7%), el bono de Generalitat de Valencia 4,90% vencimiento 2020 (6,5%), el bono de Comunidad de Madrid 0,747% vencimiento 2022 (3,9%) y el bono de Goldman Sachs Flotante 0,703% vencimiento 2021 (3,8%).

INFORMACION REFERENTE A LA POLITICA REMUNERATIVA DE LA SOCIEDAD GESTORA EN 2.018

REMUNERACION TOTAL

SALARIO FIJO 958.624,16
SALARIO VARIABLE 120.350,00
TOTAL EMPLEADOS 15

DE ELLOS, 13 HAN PERCIBIDO RETRIBUCIÓN VARIABLE

NO EXISTE REMUNERACIÓN LIGADA A LA COMISIÓN DE GESTIÓN VARIABLE DE NINGUNA IIC

DESGLOSE DE REMUNERACIÓN PARA COLECTIVO IDENTIFICADO CON INCIDENCIA EN PERFIL RIESGO

ALTOS CARGOS

SALARIO FIJO 226.169,14
SALARIO VARIABLE 61.050,00

OTROS EMPLEADOS:

SALARIO FIJO 398.742,12
SALARIO VARIABLE 48.500,00

DESCRIPCIÓN DE LA POLÍTICA REMUNERATIVA:

La remuneración se fija en base a las habilidades y competencias de cada uno de los empleados, y está en línea con lo ofrecido en el mercado para puestos similares.

Se realizan Descripciones de Puestos de Trabajo (DPT), que sirven de referencia para contratar empleados y para fijar la remuneración.

Además, está establecido un sistema de evaluación con revisiones semestrales tanto de los objetivos como de sus cumplimientos.

Se tiene en cuenta la solidez financiera de la SGIC y los resultados globales obtenidos.